



Câmara Municipal de Água Doce do Norte
Estado do Espírito Santo
Gabinete do Vereador Joazi Fernandes Batista

PROJETO DE LEI Nº 009/2021.

“Dispõe sobre a denominação de Ruas no bairro Bela Vista e dá outras providências”.

A Câmara Municipal de Água Doce do Norte, Estado do Espírito Santo, no uso de suas atribuições legais,

DECRETA:

Art. 1º- Esta lei denomina ruas e especifica a extensão de ruas já denominadas no bairro Bela Vista, distrito da sede do Município de Água Doce do Norte – ES.

Art. 2º- Fica denominada de Rua **GENILE PAULA DE AMORIM**, a Rua Projetada F, no bairro Bela Vista, distrito da sede de Água Doce do Norte - ES, conforme identificado no mapa 1 - Anexo.

Art. 3º- Fica denominada de RUA **MANOEL NICOLAU NUNES**, a Rua Projetada G, no bairro Bela Vista, distrito da sede de Água Doce do Norte - ES, conforme identificado no mapa 2 - Anexo.

Art. 4º - Fica denominada de RUA **HELIO ALVES DOS SANTOS**, a Rua Projetada D, no bairro Bela Vista, distrito da sede de Água Doce do Norte - ES, conforme identificado no mapa 3 - Anexo.

Art. 5º - Fica denominada de RUA **ELZA FERNANDES BATISTA DA COSTA**, a Rua Projetada C, no bairro Bela Vista, distrito da sede de Água Doce do Norte - ES, conforme identificado no mapa 4 - Anexo.

Art. 6º - Fica denominada de Travessa **MARIA MARTINS ALVES**, a Rua Projetada K, no bairro Bela Vista, distrito da sede de Água Doce do Norte - ES, conforme identificado no mapa 5 - Anexo.

Rua Alacy Costa- 144 – Centro – Água Doce do Norte – ES
CEP 29.820-000 – Fone 3759-1266 – e-mail – camara@aguadocedonorte.es.leg.br





Câmara Municipal de Água Doce do Norte
Estado do Espírito Santo
Gabinete do Vereador Joazi Fernandes Batista

Art. 7º - Fica denominada de Travessa João Gomes da Silva, a Rua Projetada J, no bairro Bela Vista, distrito da sede de Água Doce do Norte - ES, conforme identificado no mapa 6 - Anexo.

Art. 8º - Fica denominada de Travessa Nilza Laia da Silva, a Rua Projetada I, no bairro Bela Vista, distrito da sede de Água Doce do Norte - ES, conforme identificado no mapa 7 - Anexo.

Art. 9º - A Rua Maria da Paz Carvalho, nos termos da lei ordinária municipal nº 010/1997, começa na entrada do bairro Bela Vista na 1ª interseção com a Rua Paulo Teodoro, possui uma 2ª interseção com a Rua Paulo Teodoro, passa pela Interseção com a Rua Projetada C, passa pela Rua Irineu Novaes Lacerda, passa pela Rua Projetada F e constitui-se da Rua Projetada H onde termina na interseção com a Rua Projetada G, conforme identificado no mapa 8 - Anexo.

Art. 9º - A Rua Paulo Teodoro de Souza, nos termos da lei ordinária municipal nº 009/1997, começa na entrada do bairro Bela Vista na 1ª interseção com a Rua Maria da Paz Carvalho, possui uma 2ª interseção com a Rua Maria da Paz Carvalho, segue em formato de arco do lado oeste do bairro onde termina na interseção com a Rua Projetada G, conforme identificado no mapa 9 - Anexo.

Art. 10 - Esta Lei entra em vigor na data de sua publicação.

Sala Ver. Flauzino Lopes Botelho, aos 25 de novembro de 2021.

Joazi Fernandes Batista

JOAZI FERNANDES BATISTA
Vereador

Rua Alacy Costa- 144 - Centro - Água Doce do Norte - ES
CEP 29.820-000 - Fone 3759-1266 - e-mail - camara@aguadocedonorte.es.leg.br





Câmara Municipal de Água Doce do Norte
Estado do Espírito Santo
Gabinete do Vereador Joazi Fernandes Batista

ANEXO – MAPAS

MAPA 1 – Rua Genile Paula de Amorim



Com início na Rua Projetada K, interseção com as Ruas Projetadas J, H, I e D e termina com sua interseção com a Rua Projetada E.

Rua Alacy Costa- 144 – Centro – Água Doce do Norte – ES
CEP 29.820-000 – Fone 3759-1266 – e-mail – camara@aguadocedonorte.es.leg.br



Autenticar documento em <http://www3.cmaguadocedonorte.es.leg.br/spl/autenticidade>
com o identificador 32003100320038003A005000, Documento assinado digitalmente conforme MP nº
2.200-2/2001, que institui a Infra-estrutura de Chaves Públicas Brasileira - ICP - Brasil.



Câmara Municipal de Água Doce do Norte
Estado do Espírito Santo
Gabinete do Vereador Joazi Fernandes Batista

MAPA 2 – Rua Manoel Nicolau Nunes



Com início na Rua Projetada K, interseção com a Rua Projetada J, depois com a Rua Paulo Teodoro de um lado e com a rua projetada I de outro, adiante interseção com a rua projetada H e D e termina com sua interseção com a Rua Projetada E.

Rua Alacy Costa- 144 – Centro – Água Doce do Norte – ES
CEP 29.820-000 – Fone 3759-1266 – e-mail – camara@aguadocedonorte.es.leg.br



Autenticar documento em <http://www3.cmaguadocedonorte.es.leg.br/spl/autenticidade>
com o identificador 32003100320038003A005000, Documento assinado digitalmente conforme MP n°
2.200-2/2001, que institui a Infra-estrutura de Chaves Públicas Brasileira - ICP - Brasil.



Câmara Municipal de Água Doce do Norte
Estado do Espírito Santo
Gabinete do Vereador Joazi Fernandes Batista

MAPA 3 – Rua Helio Alves dos Santos



Com início na Rua Ireneu Novaes Lacerda, cruza a Rua Projetada F e termina na Rua Projetada D.

Rua Alacy Costa- 144 – Centro – Água Doce do Norte – ES
CEP 29.820-000 – Fone 3759-1266 – e-mail – camara@aguadocedonorte.es.leg.br



Autenticar documento em <http://www3.cmaguadocedonorte.es.leg.br/spl/autenticidade>
com o identificador 32003100320038003A005000, Documento assinado digitalmente conforme MP nº
2.200-2/2001, que institui a Infra-estrutura de Chaves Públicas Brasileira - ICP - Brasil.



Câmara Municipal de Água Doce do Norte
Estado do Espírito Santo
Gabinete do Vereador Joazi Fernandes Batista

MAPA 4 – Rua Elza Fernandes Batista da Costa



Tem início na Rua Maria da Paz Carvalho e Termina sem haver saída no fim da área urbana.

Rua Alacy Costa- 144 – Centro – Água Doce do Norte – ES
CEP 29.820-000 – Fone 3759-1266 – e-mail – camara@aguadocedonorte.es.leg.br



Autenticar documento em <http://www3.cmaguadocedonorte.es.leg.br/spl/autenticidade>
com o identificador 32003100320038003A005000, Documento assinado digitalmente conforme MP nº
2.200-2/2001, que institui a Infra-estrutura de Chaves Públicas Brasileira - ICP - Brasil.



Câmara Municipal de Água Doce do Norte
Estado do Espírito Santo
Gabinete do Vereador Joazi Fernandes Batista

MAPA 5 – Travessa Maria Martins Alves



Situada no limite oeste do bairro Bela Vista a Travessa Maria Martins Alves Inicia na Rua projetada F e termina na Rua projetada G.

Rua Alacy Costa- 144 – Centro – Água Doce do Norte – ES
CEP 29.820-000 – Fone 3759-1266 – e-mail – camara@aguadocedonorte.es.leg.br



Autenticar documento em <http://www3.cmaguadocedonorte.es.leg.br/spl/autenticidade>
com o identificador 32003100320038003A005000, Documento assinado digitalmente conforme MP nº
2.200-2/2001, que institui a Infra-estrutura de Chaves Públicas Brasileira - ICP - Brasil.



Câmara Municipal de Água Doce do Norte
Estado do Espírito Santo
Gabinete do Vereador Joazi Fernandes Batista

MAPA 6 – Travessa João Gomes da Silva

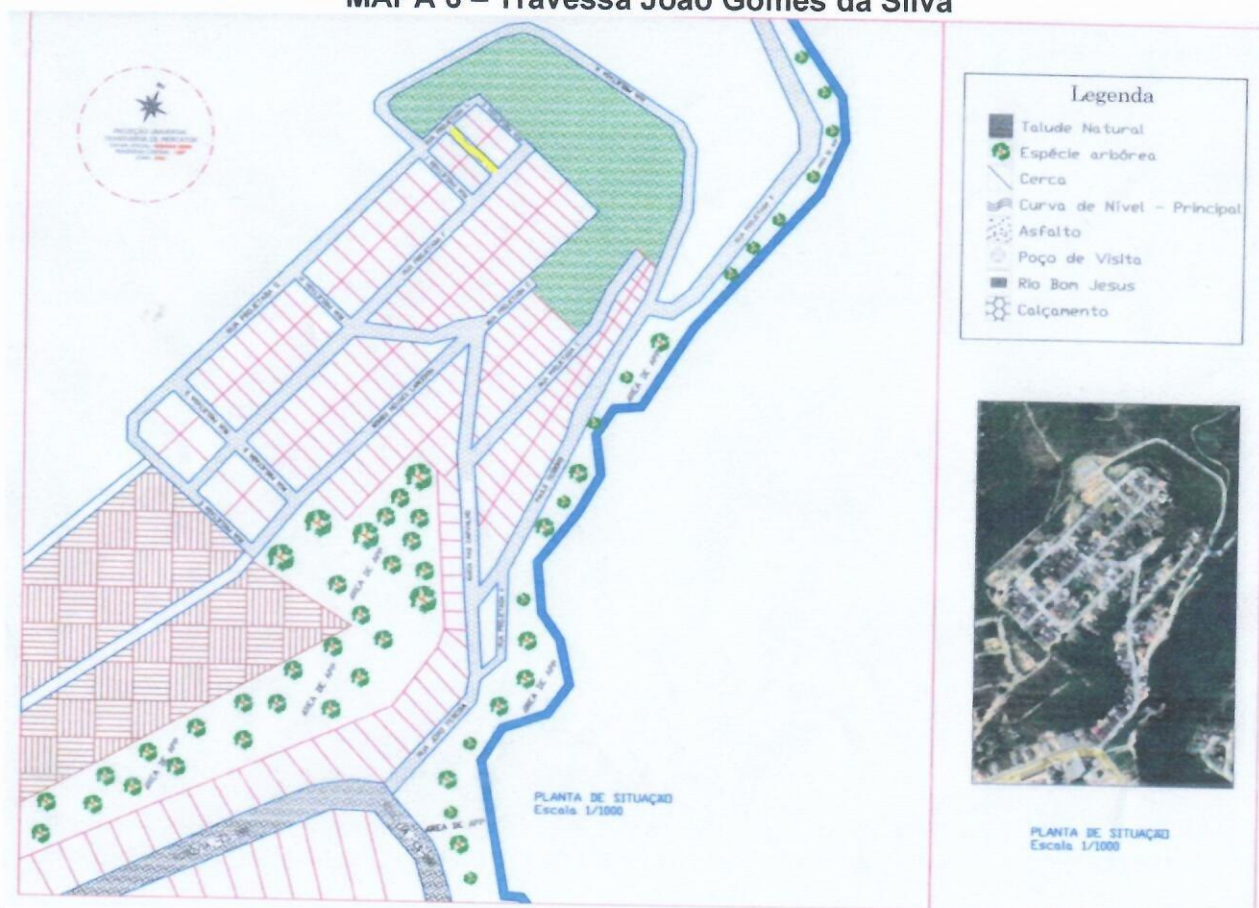

A travessa João Gomes da Silva Inicia na Rua projetada F e termina na Rua projetada G.

Rua Alacy Costa- 144 – Centro – Água Doce do Norte – ES
CEP 29.820-000 – Fone 3759-1266 – e-mail – camara@aguadocedonorte.es.leg.br



Autenticar documento em <http://www3.cmaguadocedonorte.es.leg.br/spl/autenticidade>
com o identificador 32003100320038003A005000, Documento assinado digitalmente conforme MP nº
2.200-2/2001, que institui a Infra-estrutura de Chaves Públicas Brasileira - ICP - Brasil.



Câmara Municipal de Água Doce do Norte
Estado do Espírito Santo
Gabinete do Vereador Joazi Fernandes Batista

MAPA 7 – Travessa Nilsa Laia da Silva



A travessa Nilsa Laia da Silva Inicia na Rua projetada F e termina na Rua projetada G, no local onde se intersecciona com a Rua Paulo Teodoro.

Rua Alacy Costa- 144 – Centro – Água Doce do Norte – ES
CEP 29.820-000 – Fone 3759-1266 – e-mail – camara@aguadocedonorte.es.leg.br



Autenticar documento em <http://www3.cmaguadocedonorte.es.leg.br/spl/autenticidade> com o identificador 32003100320038003A005000, Documento assinado digitalmente conforme MP nº 2.200-2/2001, que institui a Infra-estrutura de Chaves Públicas Brasileira - ICP - Brasil.